Das Programm

Teil 1: Freitag, 14. August 2015 und Samstag, 15. August 2015

Das komplette Programm ist online auf www.wachtberg.de abrufbar. Programmhefte liegen im Rathaus in Berkum, in Geschäften, Arztpraxen, Banken etc. aus.

Freitag, 14. August 2015

19.00 Uhr Eröffnungskonzert der 9. Wachtberger Kulturwochen Eröffnung durch Bürgermeisterin Renate Offergeld

Konzert mit Susann Scheibling - Oboe, Markus Fassbender - Violoncello und Hans-Peter Glimpf - Cembalo.

Der **Partnerschaftsverein Wachtberg e.V.** stellt seine Arbeit vor und sorgt für das leibliche Wohl der Gäste.

Atelier Michael Franke, Ließemer Straße 3, Wachtberg-Gimmersdorf

Samstag, 15. August 2015

11.00 bis 17.00 Uhr Offenes Atelier „Galerie MOJA" von **Monique Jacquemin**

Gast: **Uli Stössel**, weitere Terminvereinbarungen möglich: Tel.: 0173-3215570

Mehlemer Straße 18 c, Wachtberg-Niederbachem

13.00 bis 19.00 Uhr Ausstellung „Ernst'e Ansichten" von **Ernst Doll**

Bilder in Acryl und Airbrush, Keramik und ein bisschen Holz

Hofanlage des Fachwerkhauses Doll, Oberdorfstraße 2, Wachtberg-Berkum

19.00 Uhr Ausstellung Bildergarten Monika Clever

Die Gruppe art.ista präsentiert Werke zum Thema „ge-Loch-t" - von weißen Flecken und anderen schwarzen Löchern: mit **Gitta Briegleb** - Malerei, **Monika Clever** - Installationen, Photographie und Bronzen, **Maria Kontz** - Acryl-Malerei und Drucke sowie **Elisabeth Wankerl** - Installationen, Gast: **Klaus Schubert** - Videoinstallation

- **20.00 Uhr** - Einführung in die Ausstellung durch Dr. Dieter Braun

Garten Monika Clever, Konrad-Adenauer-Straße 47, Wachtberg-

Kulturdorf Fritzdorf „Fritzdorf - Holz trifft Kultur"

jeweils von 14.00 bis 19.00 Uhr Ausstellung

mit **Gabriela Graff-Klapp** - Bilder, **Karla Kündgen** - Tonkunst, **Friederike McArthur** - Tonkunst und **Stipo Samija** - Holzskulpturen

Schreinerei Netterscheidt und Seidel, Schmiedegasse 22, Wachtberg-Fritzdorf

Ausstellung

von **Herbert Schmitz** - Holzskulpturen

- **14.00 Uhr** Tambourcorps Fritzdorf
- **ab 15.00 Uhr** (alle 2 Stunden) Historische Rundgänge mit Wolfgang Kündgen zu den Anfängen des Fritzdorfer Holzhandwerks
- **15.00** Fritzdorfer Heimatmusikanten
- **16.00** Chor Donum Dei
- **16.30 bis 19.00 Uhr** Jazz, Pop, Latin und auch Klassik mit ‚wARTEZIMMER' mit Annette Briechle - Gesang, Rolf von Ameln - Klavier und Dörte Winkler - Texte zur Musik

Sägewerk Herbert Schmitz, Schmiedegasse 12, Wachtberg-Fritzdorf

Ausstellung

mit **Josef Kläser** - Bilder und **Klaus Scharrenbach** - Holzskulpturen

Familie Erich Hüllen, Schmiedegasse 11, Wachtberg-Fritzdorf

Ausstellung

mit **Sheona Hamilton-Grant** - Zeichnungen, **Film- und Fotoclub Fritzdorf** - Fotos, **A. Gies** - Drechslerarbeiten rund um die Treppe und **Roland Gassert** - Malkunst

- **ab 19.00 Uhr „Essen, Trinken, Oldies"**

Schreinerei Peter Schmitz, Schmiedegasse 7, Wachtberg-Fritzdorf

Ausstellung

mit **Driftwood Andreas Grimm** und **Rainer Netterscheidt** - Holzskulpturen

Schreinerei Rainer Netterscheidt, Kesselgasse 5, Wachtberg-Fritzdorf

Ausstellung „Florales, Skulpturen und Tische"

mit **Maria Blum** - florale Arbeiten und „kreative Tische", **Urban Blum** - Holz- und Steinarbeiten und **Studenten der Alanus Hochschule** für Kunst und Gesellschaft aus dem FB Bildende Kunst und Bildhauerei - verschiedene Objekte

- **15.00 Uhr** Führung durch die Ausstellung mit Maria Blum
- **16.00 Uhr** Laienspielkreis Oberbachem - bunt gemischte Sketche in rheinischer Mundart

Garten Familie Blum, Oevericher Straße 64, Wachtberg-Fritzdorf

11.00 bis 18.00 Uhr Tag der Offenen Katholischen Bücherei Fritzdorf

mit unterschiedlichen Aktionen für Kinder und Jugendliche

- **14.30 Uhr** Lesung für Kinder von 6 bis 10 Jahren mit Gerrit Brunken, Kinderbuchautor aus Niederbachem
- **17.00 Uhr** Lesung für Erwachsene mit Herbert Reichelt, Autor aus Berkum

Katholische Öffentliche Bücherei, St. Georg-Stube, Oevericher Straße 1, Wachtberg-Fritzdorf

Kulturdorf Arzdorf

jeweils von 14.00 bis 18.00 Uhr Ausstellung

mit **Dr. Wolfram Frings** - Blumen und Stillleben, **Manuela Königshaus** - Stoffkreationen für Jung und Alt, **Heinrich Pützler** - Naturschönheiten vor unserer Haustür und **Kirsten Straube** - Schmuck-Stücke

Lehrer-Welsch-Saal, Antoniusweg 12, Wachtberg-Arzdorf

Ausstellung „Shabby Chic - Das Neue Alt"

mit **Angela Düster** - Acrylmalerei, **Marco Düster** - Fotografie und Licht, **Adelheid Schöpfer** - Malerei und Briefmarkenkunst sowie Angela und Marco Düster - Kunsthandwerk, Möbel-Upcycling und Workshops

Atelier „moving ideas", Villiper Weg 20, Wachtberg-Arzdorf

Ausstellung

mit **Rita Heinrichs** - Tonkunst im Garten, **Barbara E. Klein** - Farbenspiel in Acryl, **Hans-Wilhelm Over** - Kunst in Kupfer und **Weingut Bertram** - Weinverkostung (Ahrweine)

Hof von Rita und Paul Heinrichs, Fritzdorfer Straße 14, Wachtberg-Arzdorf

Ausstellung

mit **Resi Liemersdorf-Krueger** - Malerei auf Leinwand - Konkretes und Abstraktes, **Andrea Pfeiffer** - Gefädeltes aus Perlen und **Andrea**

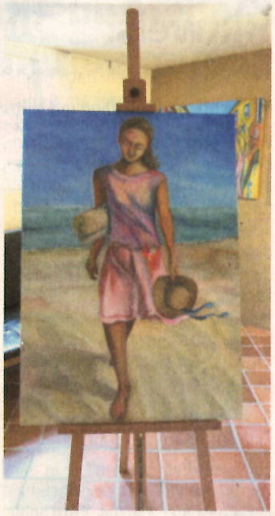

Holz trifft Kultur

Wulff - Regenborgenfarben

„Grüner Hof" von Ute Brust und Holger Krüger, Fritzdorfer Straße 10, Wachtberg-Arzdorf

Ausstellung Werkschau 2015 - Acryl, Collagen, Drucke

mit **Edith Conrads** und **Maria Kontz** (www.kunst-KoMa.de)

- **15.00 Uhr** Afrikanische Trommelmusik mit Trommelgruppe um Karl Dieter Alfter

Garten von Edith Conrads, Fritzdorfer Straße 4, Wachtberg-Arzdorf

Niederbachem

Fortsetzung im nächsten Wir Wachtberger.